

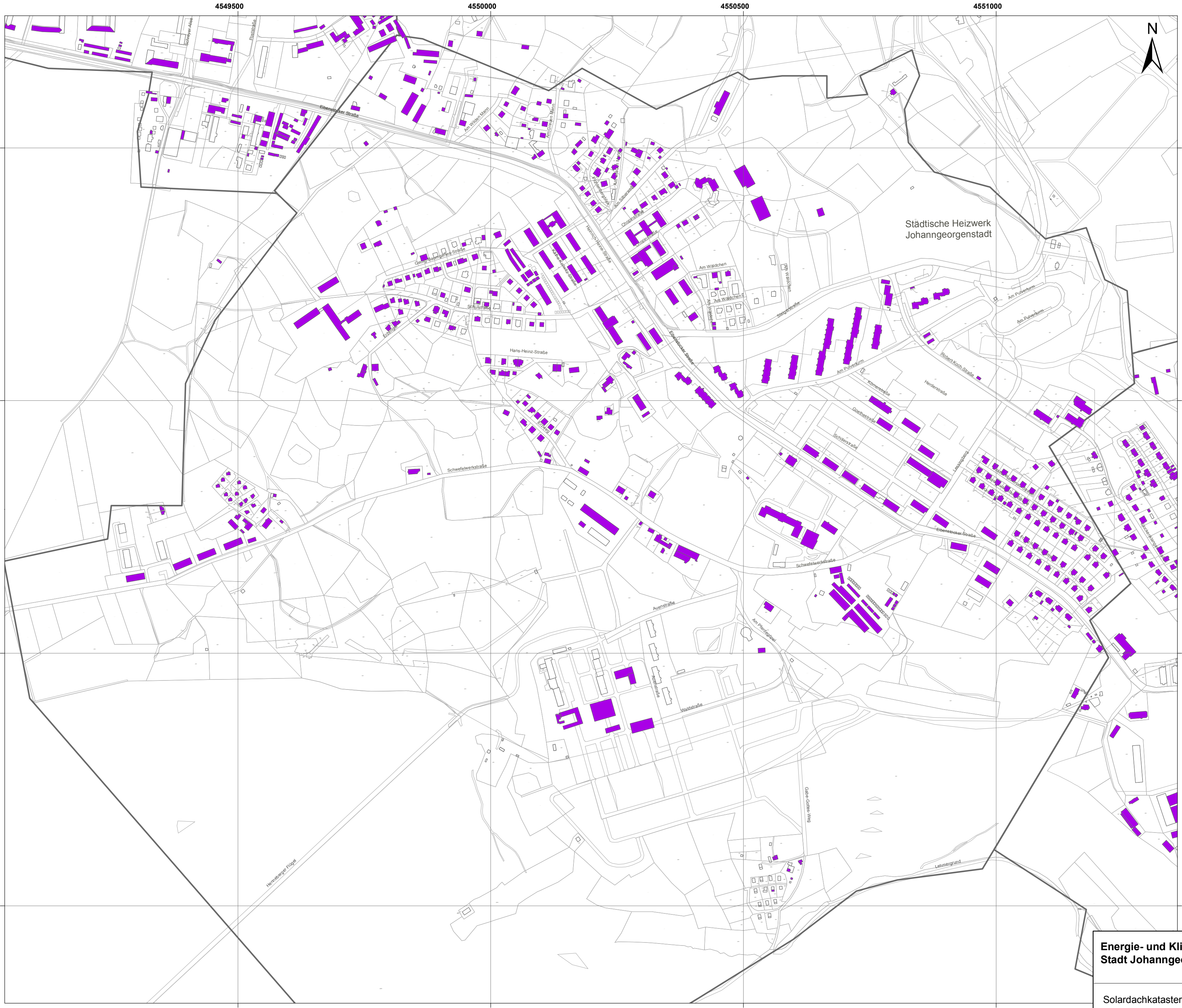



K:\2009\1511\_118\_09\_E\008\_Support\dat\02\_GIS\Anlagen\_100715\100715\_Mittelstadt\_SV.pdf



**Legende**

-  Grenze Stadtteil
- Nutzbarkeit für Solarthermie**
-  gut geeignet
-  nicht geeignet, bzw. nicht erfasst

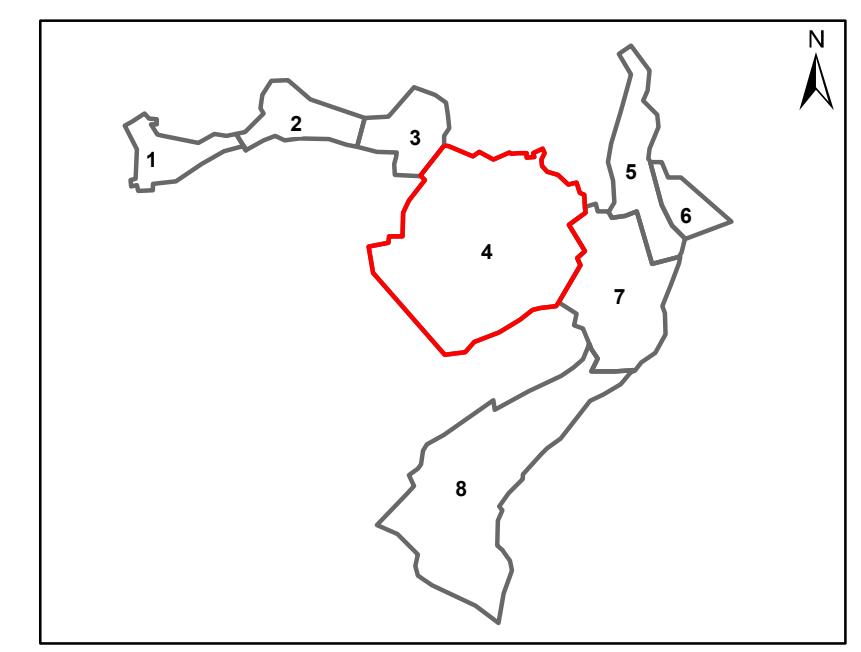

- |               |               |
|---------------|---------------|
| 1 Sauschwemme | 5 Wittigsthal |
| 2 Steinbach   | 6 Pachthaus   |
| 3 Neustadt    | 7 Altstadt    |
| 4 Mittelstadt | 8 Jugel       |

Quelle:  
ALK: Stadt Johanngeorgenstadt

|   |   |                       |
|---|---|-----------------------|
| <b>Energie- und Klimakonzept</b><br><b>Stadt Johanngeorgenstadt</b> |  Stadtverwaltung<br>Johanngeorgenstadt   | Aufr.-Nr. 1511.118.09 |
|   |   | Anlage-Nr. 22.4       |
| Solardachkataster<br>Eignung SV Mittelstadt                         |  ARCADIS DEUTSCHLAND GMBH<br><small>Glück-Auf-Str. 1, D-09599 Freiberg/Sa, Tel (03 731) 7886-0</small> | Maßstab 1 : 5.000     |
|   |   | Gez. sh               |
|   |   | Bearb. kst            |
|   |   | Datum 15.07.2010      |